

# Aplikasi SIPEDAS2022 V.3

# Level Akses Sistem Fungsi

Dapat melihat dashboard, mengentri/mengedit RPD, melihat LDS, melihat SPJ, download master POK, dan melihat Tabulasi

# MENU

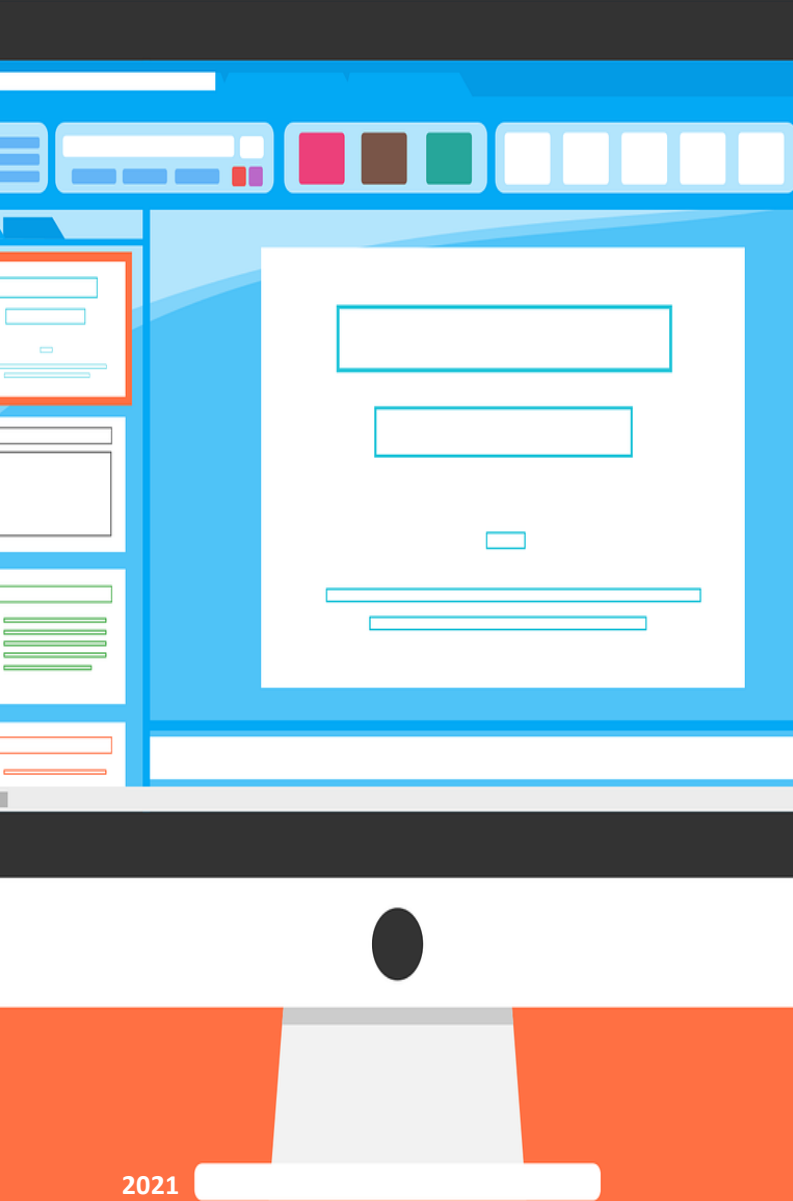

## Dashboard Anggaran

Menampilkan realisasi serapan anggaran bulan sampai bulan tertentu dan perbandingan RPD, SPJ, dan LDS

## Dashboard Daya Serap Bagian/Fungsi

Menampilkan daya serap masing-masing fungsi sampai bulan tertentu

## Rencana Penarikan Dana (SPJ)

Mengisi dan memodifikasi nilai Rencana Penarikan Dana per bulan berdasarkan kegiatan fungsi.

## Surat Pertanggungjawaban (SPJ)

Melihat nilai SPJ per bulan berdasarkan kegiatan fungsi

# MENU

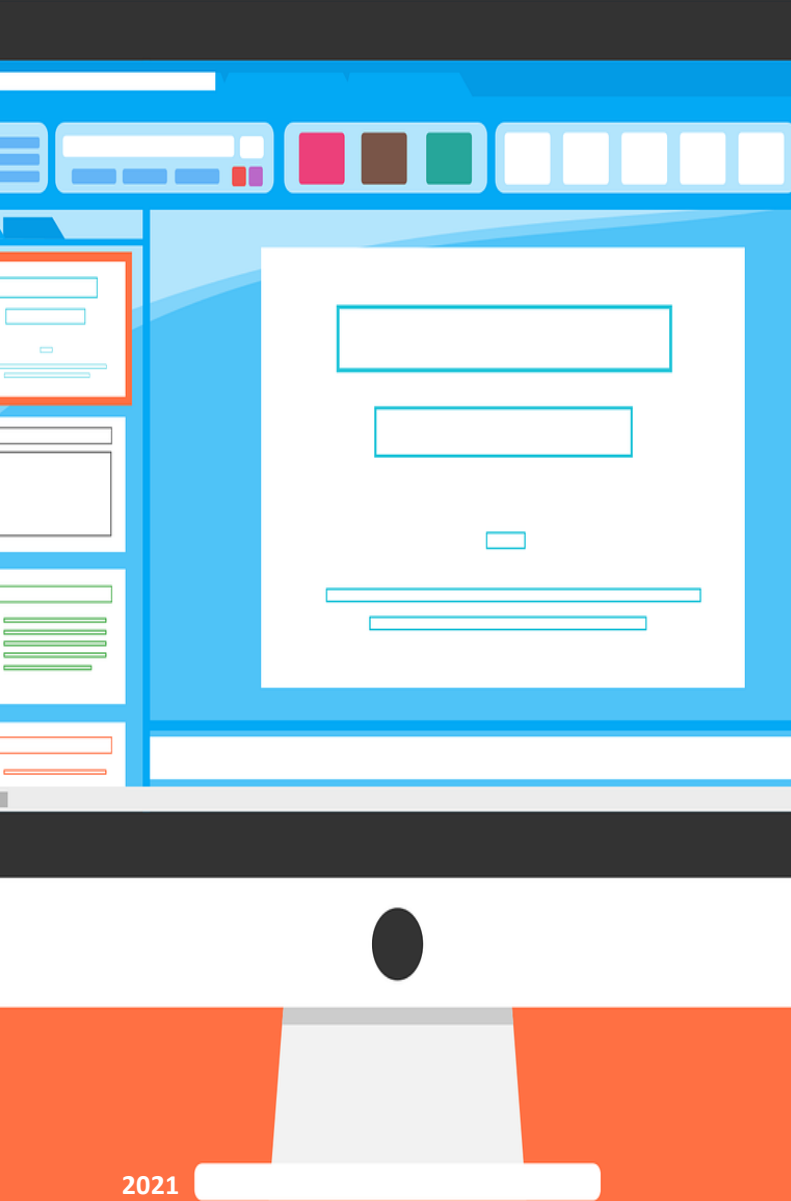

## Laporan Daya Serap

Melihat nilai LDS per bulan berdasarkan kegiatan fungsi

## Download POK

Mendownload POK semua kegiatan dengan ekstensi XLS.

## Tabel RPD Bagian/Fungsi

Melihat tabulasi RPD bagian/fungsi berdasarkan bulan dan bisa mengexport dengan ekstensi XLS.

## Tabel LDS Bagian/Fungsi

Melihat tabulasi LDS bagian/fungsi berdasarkan bulan dan bisa mengexport dengan ekstensi XLS.

# MENU

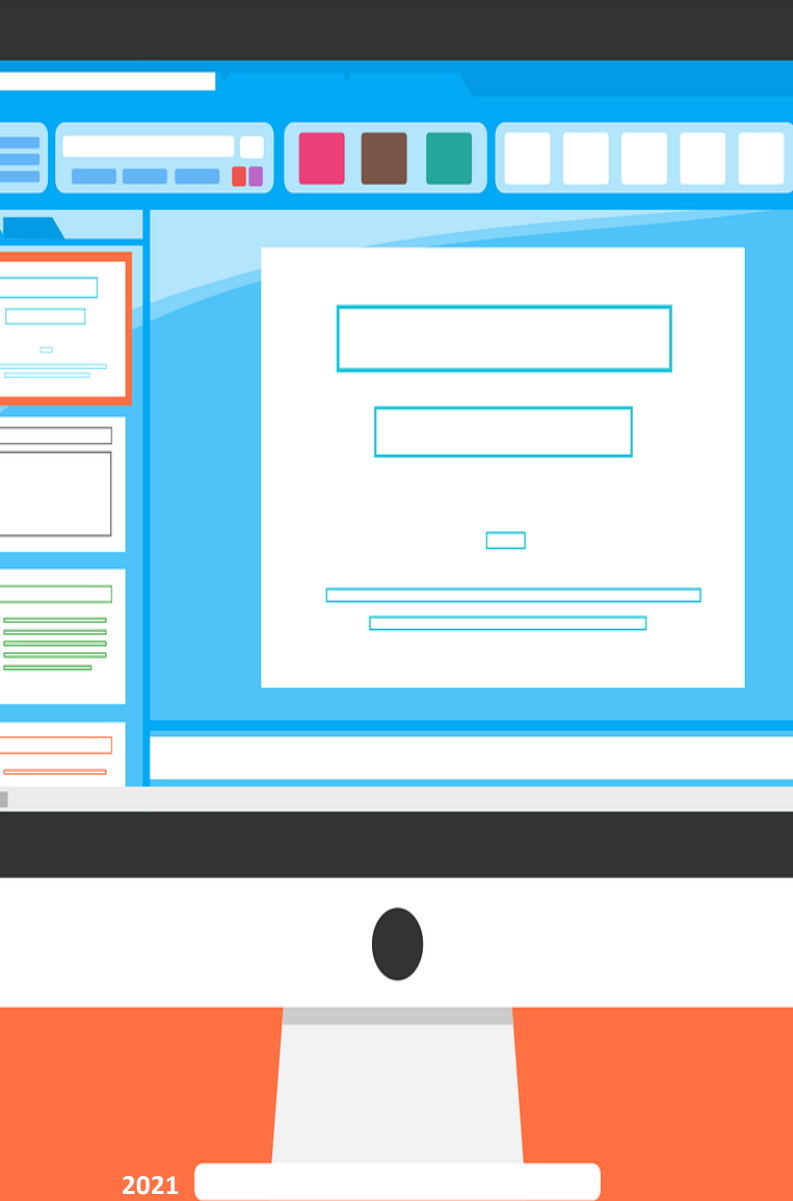

## Tabel RPD Jenis Belanja

Melihat tabulasi RPD bagian/fungsi berdasarkan jenis belanja dan bisa mengexport dengan ekstensi XLS.

## Tabel LDS Jenis Belanja

Melihat tabulasi LDS bagian/fungsi berdasarkan jenis belanja dan bisa mengexport dengan ekstensi XLS.

## Akses <https://s.bps.go.id/anggaran53>

### Login Aplikasi Anggaran

Masukkan username dan password

Username

Password

[Sign In](#)

Role	Username	Password
<b>FUNGSI</b>	umum sosial distribusi produksi nerwilis ipds sensus	umum sosial distribusi produksi nerwilis ipds sensus

## Entri rencana penarikan dana

Login fungsi -> Penarikan dan Realisasi -> RPD

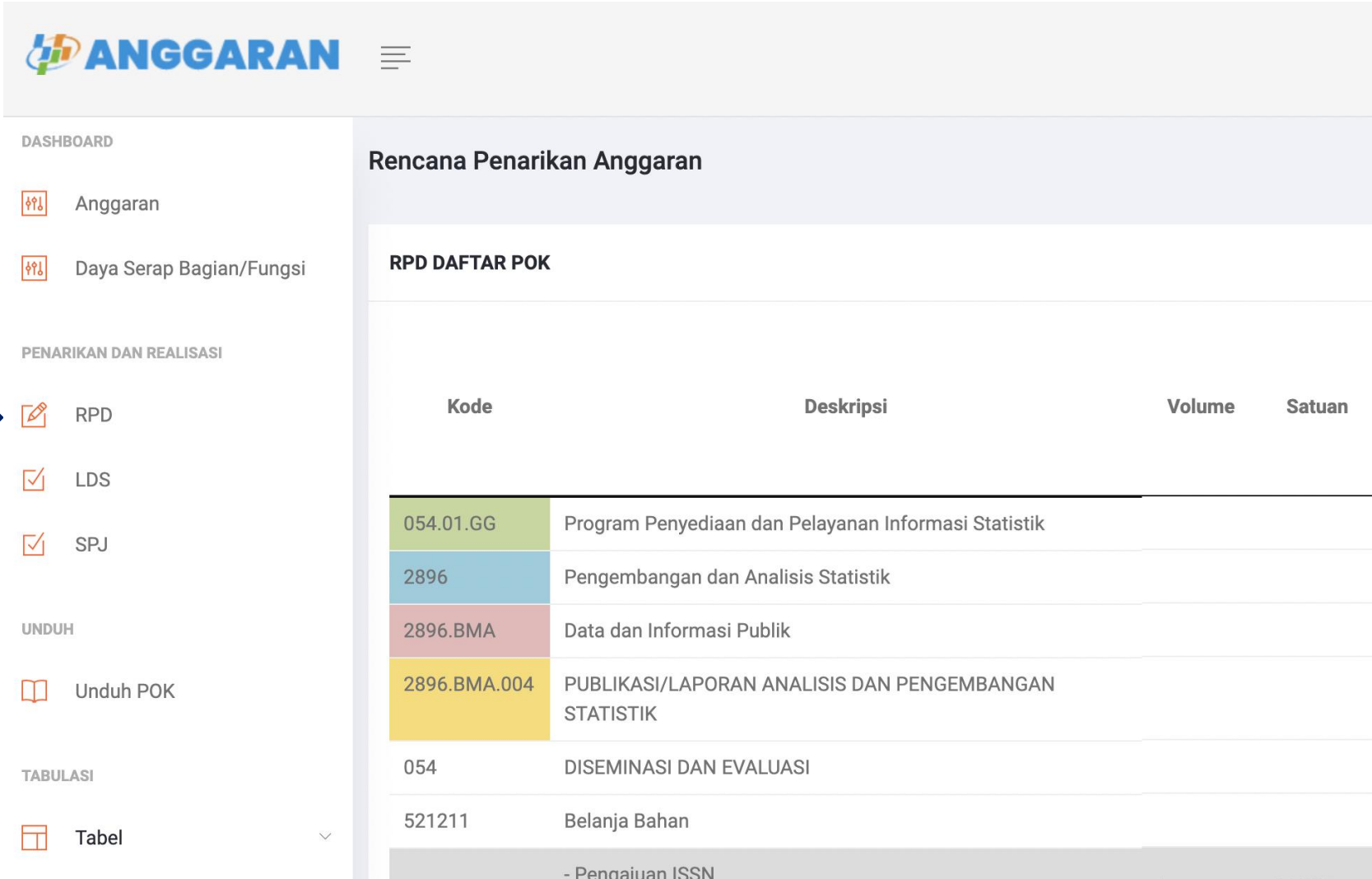

Kode	Deskripsi	Volume	Satuan
054.01.GG	Program Penyediaan dan Pelayanan Informasi Statistik		
2896	Pengembangan dan Analisis Statistik		
2896.BMA	Data dan Informasi Publik		
2896.BMA.004	PUBLIKASI/LAPORAN ANALISIS DAN PENGEMBANGAN STATISTIK		
054	DISEMINASI DAN EVALUASI		
521211	Belanja Bahan		
	- Pengaiuan ISSN		

## Entri rencana penarikan dana

Isikan rencana penarikan pada kotak form yang bersesuaian dengan bulan dan rincian POK

RPD DAFTAR POK

Search:

Kode	Deskripsi		Januari			Februari			UP
			UP	LS	Total	UP	LS	Total	
054.01.GG	Program Penyediaan dan Pelayanan Informasi Statistik	100	700.000	210.000	910.000	20.000	0	20.000	0
2896	Pengembangan dan Analisis Statistik		20.000	210.000	230.000	20.000	0	20.000	0
2896.BMA	Data dan Informasi Publik		20.000	210.000	230.000	20.000	0	20.000	0
2896.BMA.004	PUBLIKASI/LAPORAN ANALISIS DAN PENGEMBANGAN STATISTIK		20.000	210.000	230.000	20.000	0	20.000	0
051	PERSIAPAN		20.000	210.000	230.000	20.000	0	20.000	0
521811	Belanja Barang Persediaan Barang Konsumsi		10.000	10.000	20.000	0	0	0	0
	- Pengadaan Atk Dan Komputer Supplies		10.000	10.000	20.000			0	
522151	Belanja Jasa Profesi		10.000	200.000	210.000	20.000	0	20.000	0
	- honor narasumber eselon ii/yang disetarakan				0			0	
	- Honor narasumber eselon III ke bawah/yang disetarakan		10.000	200.000	210.000	20.000		20.000	

otomatis  
diakumulasi per level

## Entri rencana penarikan dana

Entri RPD di form, jika berwarna hijau maka data sudah tersimpan, jika berwarna merah tidak tersimpan

RPD DAFTAR POK									
Kode	Deskripsi		Januari			Februari			UP
			UP	LS	Total	UP	LS	Total	
054.01.GG	Program Penyediaan dan Pelayanan Informasi Statistik	100	700.000	210.000	910.000	20.000	0	20.000	0
2896	Pengembangan dan Analisis Statistik		20.000	210.000	230.000	20.000	0	20.000	0
2896.BMA	Data dan Informasi Publik		20.000	210.000	230.000	20.000	0	20.000	0
2896.BMA.004	PUBLIKASI/LAPORAN ANALISIS DAN PENGEMBANGAN STATISTIK		20.000	210.000	230.000	20.000	0	20.000	0
051	PERSIAPAN		20.000	210.000	230.000	20.000	0	20.000	0
521811	Belanja Barang Persediaan Barang Konsumsi		10.000	10.000	20.000	0	0	0	0
	- Pengadaan Atk Dan Komputer Supplies		10.000	10.000	20.000			0	
522151	Belanja Jasa Profesi		10.000	200.000	210.000	20.000	0	20.000	0
	- honor narasumber eselon ii/yang disetarakan				0			0	
	- Honor narasumber eselon III ke bawah/yang disetarakan		10.000	200.000	210.000	20.000		20.000	

## Entri rencana penarikan dana

Sisa PAGU akan muncul di kolom "Sisa" paling kanan

Search:

November			Desember			Sisa
UP	LS	Total	UP	LS	Total	
0	0	0	1.000.000	8.700.000	9.700.000	
0	0	0	1.000.000	200.000	1.200.000	
<input type="text"/>	<input type="text"/>	0	1.000.000	200.000	1.200.000	780.000
0	0	0	0	8.500.000	8.500.000	
<input type="text"/>	<input type="text"/>	0	<input type="text"/>	8.000.000	8.000.000	0
<input type="text"/>	<input type="text"/>	0	<input type="text"/>	500.000	500.000	1.970.000
0	0	0	0	0	0	

## Entri rencana penarikan dana

Jika nilai di form totalnya > jumlah, muncul Popup peringatan kotak form berwarna merah

RPD DAFTAR POK

Search:

Kode	Deskripsi	Desember		
		UP	LS	Total
	STATISTIK			
051	PERSIAPAN	1.000.000	8.700.000	9.700.000
521811	Belanja Barang Persediaan Barang Konsumen	1.000.000	200.000	1.200.000
	- Pengadaan Atk Dan Komputer Supplies	1.000.000	200.000	1.200.000
522151	Belanja Jasa Profesi	0	8.500.000	8.500.000
	- honor narasumber eselon ii/ yang disetarakan	8.500.000	8.000.000	8.000.000
	- Honor narasumber eselon III ke bawah/ yang disetarakan	0	500.000	500.000

**Gagal Simpan**

Sisa tidak boleh minus

## Entri rencana penarikan dana

Kolom search untuk mencari kegiatan spesifik, masukkan kode/deskripsi kegiatan maka akan terfilter sesuai dengan kode/deskripsi.

RPD DAFTAR POK

Search:

Kode	Deskripsi	Oktober			November		
		UP	LS	Total	UP	LS	Total
054.01.GG	Program Penyediaan dan Pelayanan Informasi Statistik	0	0	0	0	0	0
2896	Pengembangan dan Analisis Statistik	0	0	0	0	0	0
2896.BMA	Data dan Informasi Publik	0	0	0	0	0	0
2896.BMA.004	PUBLIKASI/LAPORAN ANALISIS DAN PENGEMBANGAN STATISTIK	0	0	0	0	0	0
054	DISEMINASI DAN EVALUASI	0	0	0	0	0	0
521211	Belanja Bahan	0	0	0	0	0	0
	- Pengajuan ISSN			0			0

## Lihat laporan daya serap

Login fungsi -> Penarikan dan Realisasi -> LDS

**ANGGARAN**

DASHBOARD

- Anggaran
- Daya Serap Bagian/Fungsi

PENARIKAN DAN REALISASI

- RPD
- LDS**
- SPJ

UNDUH

- Unduh POK

TABULASI

- Tabel

### Laporan Daya Serap

#### LDS DAFTAR POK

Kode	Deskripsi	Volume	Satuan
054.01.GG	Program Penyediaan dan Pelayanan Informasi Statistik		
2896	Pengembangan dan Analisis Statistik		
2896.BMA	Data dan Informasi Publik		
2896.BMA.004	PUBLIKASI/LAPORAN ANALISIS DAN PENGEMBANGAN STATISTIK		
054	DISEMINASI DAN EVALUASI		
521211	Belanja Bahan		
	- Pengajuan ISSN	1	PAKET

## Lihat laporan daya serap

Melihat laporan daya serap per deskripsi kegiatan dan per bulan.

LDS DAFTAR POK							Januari		
Kode	Deskripsi	Volume	Satuan	Harga Satuan	Jumlah	UP	LS	Total	
054.01.GG	Program Penyediaan dan Pelayanan Informasi Statistik				13.394.813.000	0	0	0	
2896	Pengembangan dan Analisis Statistik				26.600.000	0	0	0	
2896.BMA	Data dan Informasi Publik				26.600.000	0	0	0	
2896.BMA.004	PUBLIKASI/LAPORAN ANALISIS DAN PENGEMBANGAN STATISTIK				26.600.000	0	0	0	
054	DISEMINASI DAN EVALUASI				13.900.000	0	0	0	
521211	Belanja Bahan				12.900.000	0	0	0	
	- Pengajuan ISSN	1	PAKET	250.000	250.000		0	0	
2897	Pelayanan dan Pengembangan Diseminasi Informasi Statistik				54.122.000	0	0	0	
2897.BDB	Fasilitasi dan Pembinaan Lembaga				19.762.000	0	0	0	
2897.BDB.003	LAPORAN PENYELENGGARAAN SISTEM STATISTIK NASIONAL (SSN)				19.762.000	0	0	0	

## Lihat laporan daya serap

Kolom search untuk mencari kegiatan spesifik, masukkan kode/deskripsi kegiatan maka akan terfilter sesuai dengan kode/deskripsi.

Search:

Harga Satuan	Jumlah	Januari			Februari			UP
		UP	LS	Total	UP	LS	Total	
	13.394.813.000	0	0	0	0	0	0	0
	26.600.000	0	0	0	0	0	0	0
	26.600.000	0	0	0	0	0	0	0
	26.600.000	0	0	0	0	0	0	0
	13.900.000	0	0	0	0	0	0	0

Lihat SPJ

Login fungsi -> Penarikan dan Realisasi -> SPJ

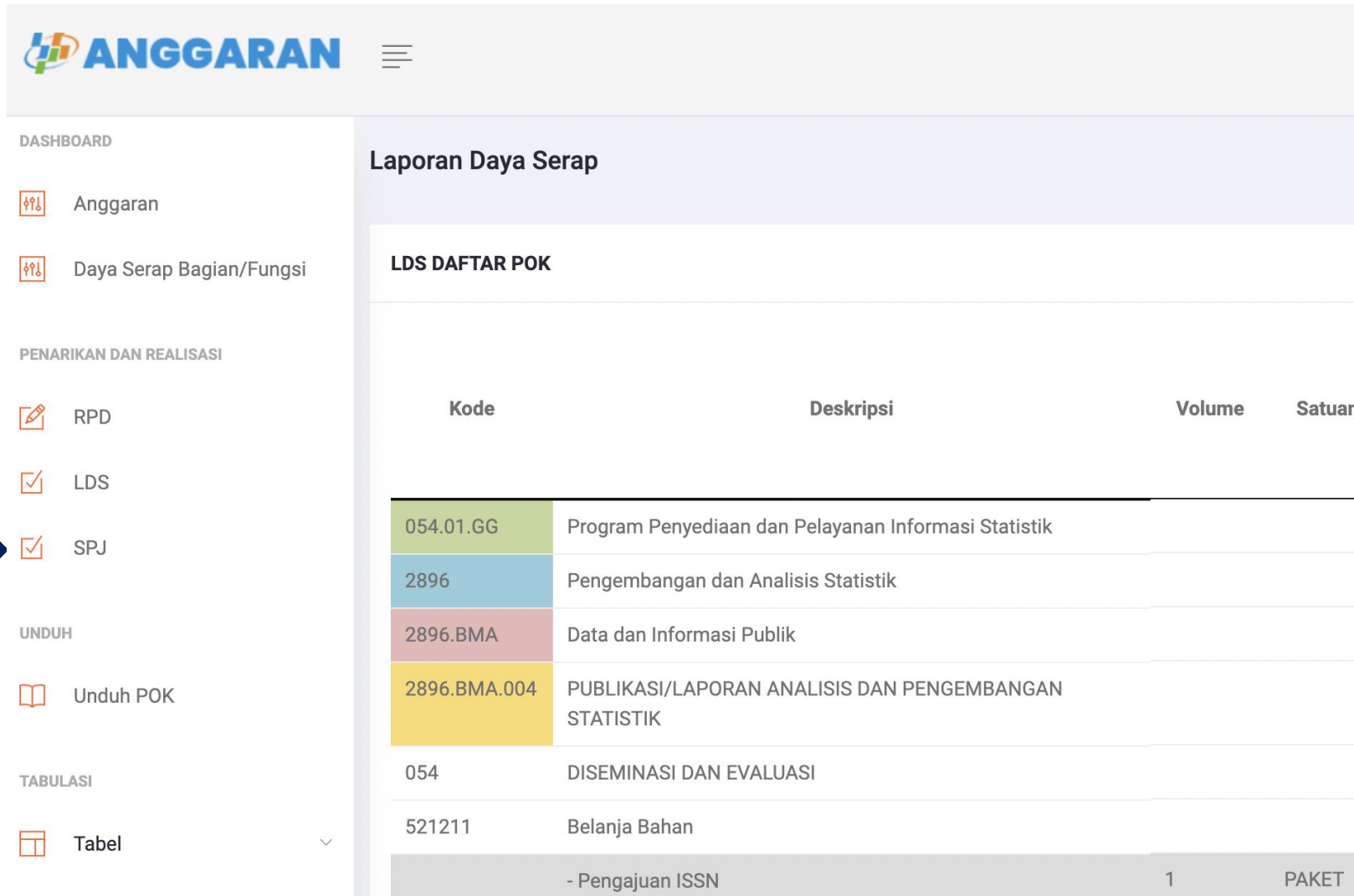

Kode	Deskripsi	Volume	Satuan
054.01.GG	Program Penyediaan dan Pelayanan Informasi Statistik		
2896	Pengembangan dan Analisis Statistik		
2896.BMA	Data dan Informasi Publik		
2896.BMA.004	PUBLIKASI/LAPORAN ANALISIS DAN PENGEMBANGAN STATISTIK		
054	DISEMINASI DAN EVALUASI		
521211	Belanja Bahan		
	- Pengajuan ISSN	1	PAKET

## Lihat SPJ

### Melihat laporan SPJ per deskripsi kegiatan dan per bulan.

Laporan Daya Serap

Dashboard > SPJ > Lihat

#### SPJ DAFTAR POK

Search:

Kode	Deskripsi	Volume	Satuan	Harga Satuan	Jumlah	Januari				Februari	
						FPP	UP	LS	Total	FPP	UP
054.01.GG	Program Penyediaan dan Pelayanan Informasi Statistik				858.776.000	0	0	0	0	0	0
2896	Pengembangan dan Analisis Statistik				20.200.000	0	0	0	0	0	0
2896.BMA	Data dan Informasi Publik [Base Line]				20.200.000	0	0	0	0	0	0
2896.BMA.004	PUBLIKASI/LAPORAN ANALISIS DAN PENGEMBANGAN STATISTIK				20.200.000	0	0	0	0	0	0
051	PERSIAPAN				1.800.000	0	0	0	0	0	0
522151	Belanja Jasa Profesi				1.800.000	0	0	0	0	0	0

## Lihat SPJ

Kolom search untuk mencari kegiatan spesifik, masukkan kode/deskripsi kegiatan maka akan terfilter sesuai dengan kode/deskripsi.

Search:

Harga Satuan	Jumlah	Januari			Februari			UP
		UP	LS	Total	UP	LS	Total	
	13.394.813.000	0	0	0	0	0	0	0
	26.600.000	0	0	0	0	0	0	0
	26.600.000	0	0	0	0	0	0	0
	26.600.000	0	0	0	0	0	0	0
	13.900.000	0	0	0	0	0	0	0

## Download Master POK

Download Master POK sesuai dengan yang diinput di website

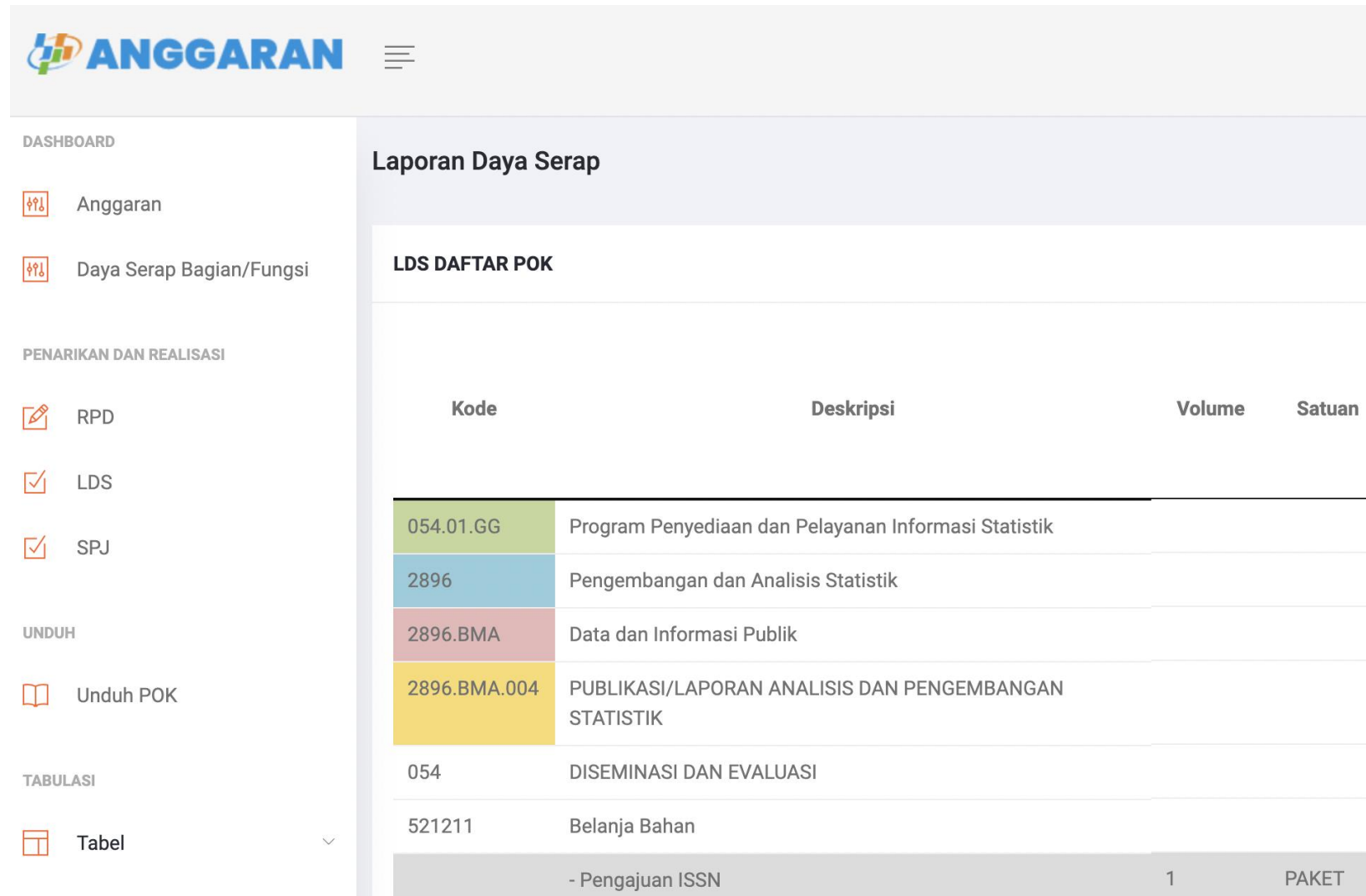

- DASHBOARD
  - Anggaran
  - Daya Serap Bagian/Fungsi
- PENARIKAN DAN REALISASI
  - RPD
  - LDS
  - SPJ
- UNDUH
  - Unduh POK
- TABULASI
  - Tabel

The main content area displays the 'Laporan Daya Serap' section, which includes a table titled 'LDS DAFTAR POK'. The table has the following columns: Kode, Deskripsi, Volume, and Satuan. The data rows are as follows:

Kode	Deskripsi	Volume	Satuan
054.01.GG	Program Penyediaan dan Pelayanan Informasi Statistik		
2896	Pengembangan dan Analisis Statistik		
2896.BMA	Data dan Informasi Publik		
2896.BMA.004	PUBLIKASI/LAPORAN ANALISIS DAN PENGEMBANGAN STATISTIK		
054	DISEMINASI DAN EVALUASI		
521211	Belanja Bahan		
	- Pengajuan ISSN	1	PAKET

## Download Master POK

Klik Unduh POK untuk mengunduh master POK

### UNDUH POK

Tekan tombol di bawah ini untuk unduh POK beserta data RPD, LDS dan SPJ

 Unduh POK

# Download Master POK

## Tampilan excel hasil unduh

RPD, LDS dan SPJ Menurut Rincian POK																			
Identifikasi	Bidang	Kode	Deskripsi	Volume	Satuan	Harga Satuan	Jumlah	Januari			Februari			Maret			April		
								UP	LS	Total	UP	LS	Total	UP	LS	Total	UP	LS	Total
		054.01.GG	Program Penyediaan dan Pelayanan Informasi Statistik				13 394 813 000												
		2896	Pengembangan dan Analisis Statistik				26 600 000												
		2896.BMA	Data dan Informasi Publik	1	layanan		26 600 000												
		2896.BMA.004	PUBLIKASI/LAPORAN ANALISIS DAN PENGEMBANGAN STATISTIK				26 600 000												
		051	PERSIAPAN				12 700 000												
		521811	Belanja Barang Persediaan Barang				2 000 000												
ATK & COMP. SU	Bagian Umum		- Pengadaan Atk Dan Komputer Supplies	1	PAKET	2 000 000	2 000 000												
		522151	Belanja Jasa Profesi				10 700 000												
HONOR	Fungsi NWAS		- honor narasumber eselon ii/ yang disetarakan	8	O-J	1 000 000	8 000 000												
HONOR	Fungsi NWAS		- Honor narasumber eselon III ke bawah/ yang disetarakan	3	O-J	900 000	2 700 000												
		054	DISEMINASI DAN EVALUASI				13 900 000												
		521114	Belanja Pengiriman Surat Dinas Pos				1 000 000												
PENGIRIMAN	Bagian Umum		- pengiriman publikasi	1	Paket	1 000 000	1 000 000												
		521211	Belanja Bahan				12 900 000												
PENCETAKAN	Fungsi NWAS		- pencetakan publikasi analisis isu	1	PAKET	5 000 000	5 000 000												
PENCETAKAN	Fungsi NWAS		- pencetakan publikasi inkesra	1	PAKET	3 000 000	3 000 000												
BARANG/JASA	Fungsi NWAS		- Ijin pembukaan website di Kominfo	1	PAKET	1 500 000	1 500 000												
BARANG/JASA	Fungsi NWAS		- Harga domain	1	PAKET	2 350 000	2 350 000												
BARANG/JASA	Fungsi NWAS		- Harga hosting	1	PAKET	800 000	800 000												
BARANG/JASA	Fungsi IPDS		- Pengajuan ISSN	1	PAKET	250 000	250 000												
		2897	Pelayanan dan Pengembangan Diseminasi Informasi Statistik				54 122 000												
		2897.BDB	Fasilitasi dan Pembinaan Lembaga	1	Lembaga		19 762 000												
		2897.BDB.003	LAPORAN PENYELENGGARAAN SISTEM STATISTIK NASIONAL (SSN)				19 762 000												
		051	PERSIAPAN				3 284 000												
		521114	Belanja Pengiriman Surat Dinas Pos				680 000												
PENGIRIMAN	Fungsi IPDS		- Biaya pengiriman dokumen dari provinsi ke kab/kota	1	Paket	680 000	680 000												
		521211	Belanja Bahan				2 604 000												
KONSUMSI	Bagian Umum		- Konsumsi Rapat	42	Paket	62 000	2 604 000												
		052	PENGUMPULAN DATA				16 478 000												
		521213	Belanja Honor Output Kegiatan				1 328 000												
HONOR	Fungsi IPDS		- Honor Inda Mengajar Survei Kebutuhan Data (SKD) di Provinsi	16	O-J	83 000	1 328 000												
			Belanja Barang Non Operasional-																

## Dashboard Anggaran

Login fungsi -> Pilih Dashboard -> Anggaran

**ANGGARAN** ☰

**DASHBOARD**

- ➡ Anggaran
- Daya Serap Bagian/Fungsi

**PENARIKAN DAN REALISASI**

- RPD
- LDS
- SPJ

**UNDUH**

- Unduh POK

**TABULASI**

- Tabel

**Dashboard Anggaran**

**PILIH BULAN**

Bulan

Januari

Submit

## Dashboard Anggaran

Pilih bulan untuk dilihat Realisasi serapan anggaran dan Persentase RPD, SPJ dan LDS

Dashboard Anggaran Dashboard > Tabulasi > Dashboard

**PILIH BULAN**

Bulan

Januari ▼

  klik Submit untuk menuju Dashboard

## Dashboard Anggaran

Dashboard Realisasi serapan anggaran dan Persentase RPD, SPJ dan LDS akan muncul sampai bulan dipilih

## Dashboard Daya Serap Bagian/Fungsi

Login fungsi -> Pilih Dashboard -> Daya Serap Bagian/Fungsi

- DASHBOARD**
  - Anggaran
  - Daya Serap Bagian/Fungsi (highlighted with a blue arrow)
- PENARIKAN DAN REALISASI**
  - RPD
  - LDS
  - SPJ
- UNDUH**
  - Unduh POK
- TABULASI**
  - Tabel

The main content area on the right is titled "Dashboard Anggaran" and features a section for "PILIH BULAN". It includes a label "Bulan", a text input field containing "Januari", and a blue "Submit" button with a download icon.

## Dashboard Daya Serap Bagian/Fungsi

Pilih bulan untuk dilihat Realisasi serapan anggaran dan Persentase RPD, SPJ dan LDS

Dashboard Daya Serap Bagian/Fungsi

D

PILIH BULAN

Bulan

Januari

 Submit

klik Submit untuk menuju  
Dashboard

## Dashboard Daya Serap Bagian/Fungsi

Dashboard Realisasi LDS terhadap RPD per fungsi akan muncul sesuai bulan dipilih

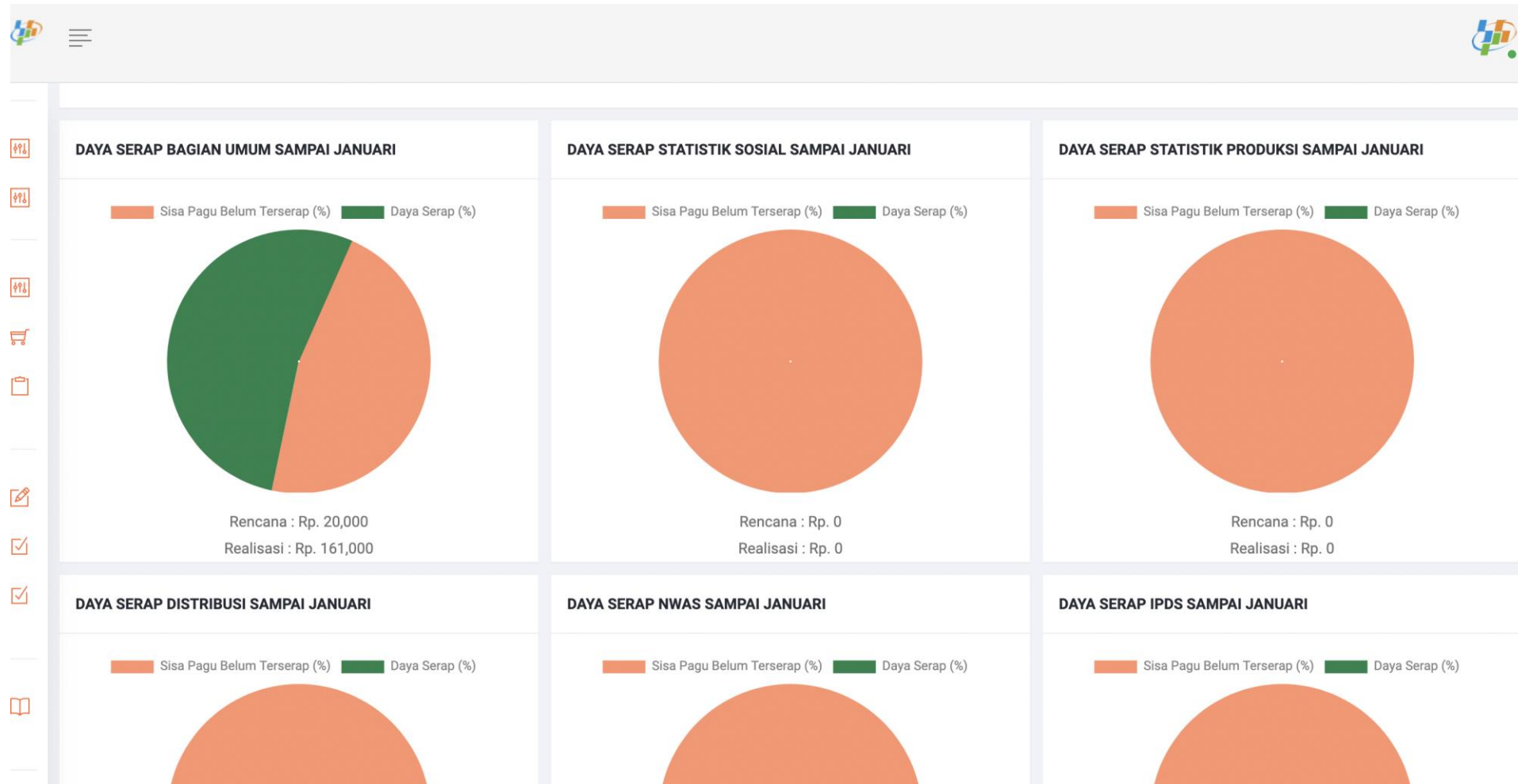

# Tabulasi

## Login fungsi -> Tabulasi

BAGIAN/FUNGSI	JANUARI	FEBRUARI	MARET	APRIL	MEI
Bagian Umum	0	9.033.500	0	0	0
Fungsi Distribusi	0	0	0	0	0
Fungsi IPDS	0	0	0	0	0
Fungsi NWAS	0	0	3.880.020	0	2.964.000
Fungsi Produksi	0	0	0	0	0
Fungsi Sosial	0	0	0	0	0

# Tabulasi

## Rencana penarikan dana setiap bulan menurut Bagian/Fungsi

RPD Menurut Bagian/Fungsi

Dashboard > Tabel > RPD Bagian/Fu

EXPORT EXCEL

Show 10 entries

Search:

BAGIAN/FUNGSI	REKAP RPD PER BULAN											
	JANUARI	FEBRUARI	MARET	APRIL	MEI	JUNI	JULI	AGUSTUS	SEPTEMBER	OKTOBER	NOVEMBER	DESEMBER
Bagian Umum	0	0	0	0	0	0	0	0	0	0	0	0
Fungsi Distribusi	0	0	0	0	0	0	0	0	0	0	0	0
Fungsi IPDS	0	0	0	0	0	0	0	0	0	0	0	0
Fungsi N WAS	0	0	0	0	0	0	0	0	0	0	0	0
Fungsi Produksi	0	0	0	0	0	0	0	0	0	0	0	0
Fungsi Sosial	0	0	0	0	0	0	0	0	0	0	0	0
SP2020	0	0	0	0	0	0	0	0	0	0	0	0
TOTAL	0	0	0	0	0	0	0	0	0	0	0	0

Showing 1 to 8 of 8 entries

Previous **1** Next

# Tabulasi

## Laporan daya serap setiap bulan menurut bagian/fungsi

LDS Menurut Bagian/Fungsi

Dashboard > Tabel > LDS Bagian/Fungsi

EXPORT EXCEL

Show 10 entries

Search:

BAGIAN/FUNGSI	REKAP LDS PER BULAN											
	JANUARI	FEBRUARI	MARET	APRIL	MEI	JUNI	JULI	AGUSTUS	SEPTEMBER	OKTOBER	NOVEMBER	DESEMBER
Bagian Umum	0	0	0	0	0	0	0	0	0	0	0	0
Fungsi Distribusi	0	0	0	0	0	0	0	0	0	0	0	0
Fungsi IPDS	60.000	0	0	0	0	0	0	0	0	0	0	0
Fungsi NWAS	0	0	0	0	0	0	0	0	0	0	0	0
Fungsi Produksi	0	0	0	0	0	0	0	0	0	0	0	0
Fungsi Sosial	0	0	0	0	0	0	0	0	0	0	0	0
SP2020	0	0	0	0	0	0	0	0	0	0	0	0
TOTAL	60.000	0	0	0	0	0	0	0	0	0	0	0

Showing 1 to 8 of 8 entries

Previous **1** Next

# Tabulasi

## Rencana penarikan dana setiap bulan menurut Jenis Belanja

RPD Menurut Jenis Belanja

Dashboard > Tabel > RPD Jenis E

EXPORT EXCEL

Show 10 entries

Search:

JENIS BELANJA	PAGU	REKAP RPD PER BAGIAN/FUNGSI							REKAP ANGGARAN YANG BELUM DIIDENTIFIKASI PEMANFAATANNYA						
		BAGIAN UMUM	FUNGSI SOSIAL	FUNGSI PRODUKSI	FUNGSI DISTRIBUSI	FUNGSI NNAS	FUNGSI IPDS	SP2020	BAGIAN UMUM	FUNGSI SOSIAL	FUNGSI PRODUKSI	FUNGSI DISTRIBUSI	FUNGSI NNAS	FUNGSI IPDS	SP2
AKUN COVID	561.797.000	0	0	0	0	0	0	0	362.887.000	52.300.000	37.350.000	77.760.000	9.000.000	13.900.000	8.6
ARK	110.080.000	0	0	0	0	0	0	0	110.080.000	0	0	0	0	0	
ATK & COMP. SUPPLIES	157.474.000	0	0	0	0	0	0	0	157.474.000	0	0	0	0	0	
BARANG MODAL	30.000.000	0	0	0	0	0	0	0	0	0	0	30.000.000	0	0	
BARANG/JASA	466.119.000	0	0	0	0	0	0	0	400.519.000	6.100.000	0	26.500.000	0	500.000	32.5
COMPUTER SUPPLIES	62.400.000	0	0	0	0	0	0	0	44.400.000	6.000.000	0	2.000.000	0	0	10.0
GAJI & TUNJANGAN	10.648.053.000	0	0	0	0	0	0	0	10.648.053.000	0	0	0	0	0	
HONOR	4.966.896.000	0	0	0	0	0	0	0	551.900.000	124.036.000	147.176.000	550.189.000	179.121.000	5.312.000	3.409.1

# Tabulasi

## Laporan daya serap setiap bulan menurut bagian/fungsi

EXPORT EXCEL

Show 10 entries

Search:

JENIS BELANJA	PAGU	REKAP LDS PER BAGIAN/FUNGSI							REKAP SISA ANGGARAN PER BAGIAN/FUNGSI						
		BAGIAN UMUM	FUNGSI SOSIAL	FUNGSI PRODUKSI	FUNGSI DISTRIBUSI	FUNGSI NNAS	FUNGSI IPDS	SP2020	BAGIAN UMUM	FUNGSI SOSIAL	FUNGSI PRODUKSI	FUNGSI DISTRIBUSI	FUNGSI NNAS	FUNGSI IPDS	SP2020
AKUN COVID	561.797.000	0	0	0	0	0	0	0	362.887.000	52.300.000	37.350.000	77.760.000	9.000.000	13.900.000	8.600.000
ARK	110.080.000	0	0	0	0	0	0	0	110.080.000	0	0	0	0	0	0
ATK & COMP. SUPPLIES	157.474.000	0	0	0	0	0	0	0	157.474.000	0	0	0	0	0	0
BARANG MODAL	30.000.000	0	0	0	0	0	0	0	0	0	0	30.000.000	0	0	0
BARANG/JASA	466.119.000	0	0	0	0	0	0	0	400.519.000	6.100.000	0	26.500.000	0	500.000	32.500.000
COMPUTER SUPPLIES	62.400.000	0	0	0	0	0	0	0	44.400.000	6.000.000	0	2.000.000	0	0	10.000.000
GAJI & TUNJANGAN	10.648.053.000	0	0	0	0	0	0	0	10.648.053.000	0	0	0	0	0	0
HONOR	4.966.896.000	0	0	0	0	0	0	0	551.900.000	124.036.000	147.176.000	550.189.000	179.121.000	5.312.000	3.409.162.000

**Fitur Tambahan**  
**Aplikasi SIPEDAS2022**  
**V.3**

# MENU

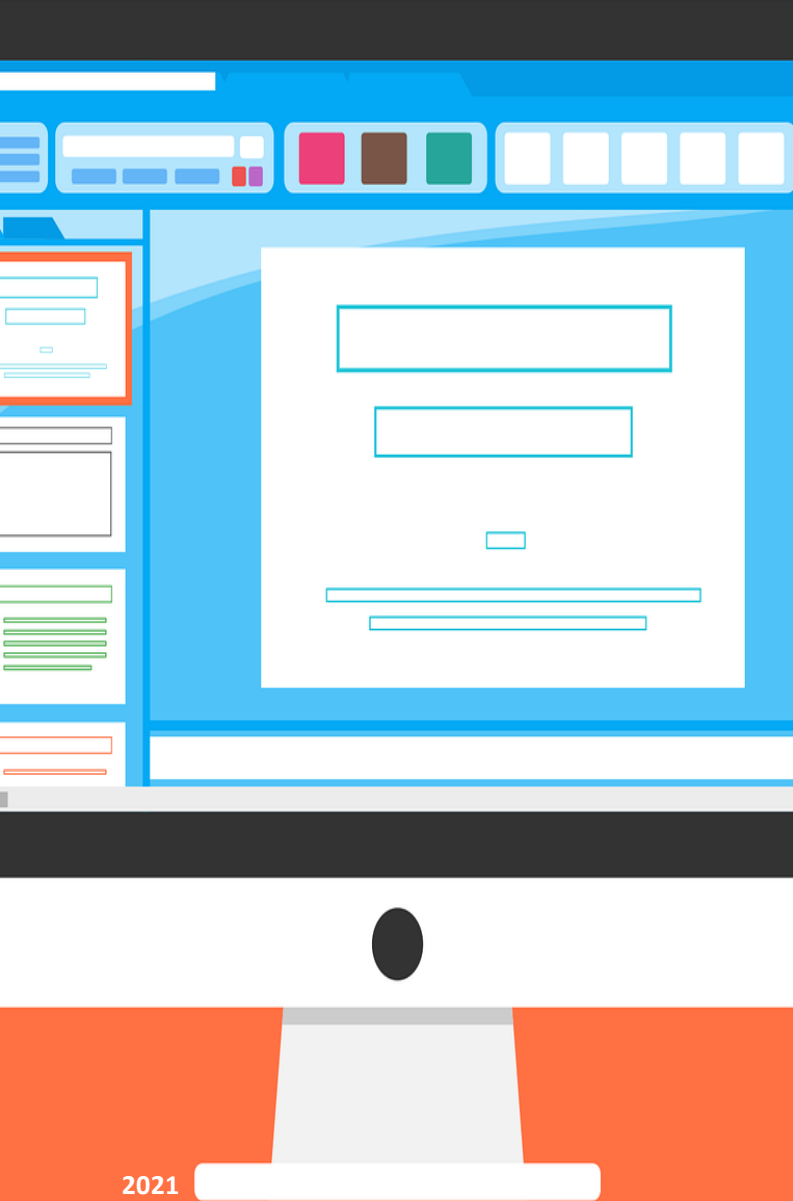

## Total Realisasi UP dan LS

Menampilkan total realisasi UP dan LS di menu (RPD, LDS, dan SPJ)

## Entri FPP

Menampilkan kolom entri Form Permintaan

Pembayaran yang bisa dientri oleh Bagian Keuangan

## Upload Dokumen

Mengupload dokumen KAK dan Nota Dinas yang terhubung dengan Google Drive.

## Filter Tabulasi

Fitur Filter Dropdown, yaitu Filter Jenis transaksi, Fungsi, Bulan, dan Jenis Belanja di Menu Tabulasi.

## Total Realisasi UP dan LS

### Menambahkan kolom yang menampilkan Total Realisasi UP dan LS pada Menu RPD, LDS, SPJ

LDS DAFTAR POK

Search:

Kode	Deskripsi	October		November			Desember			Total Realisasi			Sisa
		LS	Total	UP	LS	Total	UP	LS	Total	UP	LS	Total	
054.01.GG	Program Penyediaan dan Pelayanan Informasi Statistik	0	0	0	0	0	0	0	0	0	0	0	
2896	Pengembangan dan Analisis Statistik	0	0	0	0	0	0	0	0	0	0	0	
2896.BMA	Data dan Informasi Publik [Base Line]	0	0	0	0	0	0	0	0	0	0	0	
2896.BMA.004	PUBLIKASI/LAPORAN ANALISIS DAN PENGEMBANGAN STATISTIK	0	0	0	0	0	0	0	0	0	0	0	
051	PERSIAPAN	0	0	0	0	0	0	0	0	0	0	0	
522151	Belanja Jasa Profesi	0	0	0	0	0	0	0	0	0	0	0	
	- 1 honor narasumber eselon iii ke bawah/yang disetarakan (Analisis Isu Terkini)		0			0			0			0	1.800.000
054	DISEMINASI DAN EVALUASI	0	0	0	0	0	0	0	0	0	0	0	
521211	Belanja Bahan	0	0	0	0	0	0	0	0	0	0	0	
	- pencetakan publikasi (Analisis Isu Terkini)		0			0			0			0	6.000.000
	- pencetakan publikasi inkesra 2022 daerah (Penyempurnaan Pengembangan Indikator Sosial)		0			0			0			0	3.000.000
	- Paket domain dan hosting OJS JSTAR		0			0			0			0	2.200.000
524111	Belanja Perjalanan Dinas Biasa	0	0	0	0	0	0	0	0	0	0	0	
	- Perjalanan Dinas konsultasi		0			0			0			0	7.200.000

# Entri FPP pada Menu SPJ

## Menambahkan nilai Form Permintaan Pembayaran (FPP) untuk user Keuangan dan user Admin

Laporan Daya Serap Dashboard > SPJ > Lih

SPJ DAFTAR POK Search:

Kode	Deskripsi	Volume	Satuan	Harga Satuan	Jumlah	Januari				Februari	
						FPP	UP	LS	Total	FPP	UP
					20.200.000	0	0	0	0	0	0
2896.BMA	Data dan Informasi Publik [Base Line]				20.200.000	0	0	0	0	0	0
2896.BMA.004	PUBLIKASI/LAPORAN ANALISIS DAN PENGEMBANGAN STATISTIK				20.200.000	0	0	0	0	0	0
051	PERSIAPAN				1.800.000	0	0	0	0	0	0
522151	Belanja Jasa Profesi				1.800.000	0	0	0	0	0	0
	- 1 honor narasumber eselon iii ke bawah/yang disetarakan (Analisis Isu Terkini)	2	O-J	900.000	1.800.000	<input type="text"/>	<input type="text"/>	<input type="text"/>	0	<input type="text"/>	<input type="text"/>

# Entri FPP pada Menu SPJ

## Menambahkan nilai Form Permintaan Pembayaran (FPP) untuk user Keuangan dan user Admin

Laporan Daya Serap Dashboard > SPJ > Liha

SPJ DAFTAR POK

Search:

Kode	Deskripsi	Volume	Satuan	Harga Satuan	Januari			Februari	
					UP	LS	Total	FPP	UP
				20.200.000				0	0
2896.BMA	Data dan Informasi Publik [Base Line]			20.200.000	100.000	0	0	0	0
2896.BMA.004	PUBLIKASI/LAPORAN ANALISIS DAN PENGEMBANGAN STATISTIK			20.200.000	100.000	0	0	0	0
051	PERSIAPAN			1.800.000	100.000	0	0	0	0
522151	Belanja Jasa Profesi			1.800.000	100.000	0	0	0	0
	- 1 honor narasumber eselon iii ke bawah/ yang disetarakan (Analisis Isu Terkini)	2	O-J	900.000	1.800.000	100.000		0	
054	DISEMINASI DAN EVALUASI			18.400.000	0	0	0	0	0

**otomatis diakumulasi per level**

## Upload Dokumen

### Mengupload Dokumen KAK dan Nota Dinas

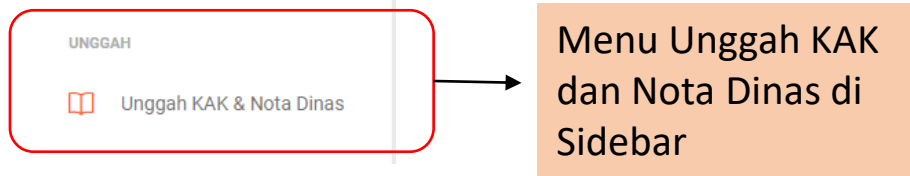

### Halaman Unggah KAK dan Nota Dinas (User Admin)

Unggah KAK & Nota Dinas

**UNGAH KAK & NOTA DINAS**

FUNGSI  
Umum

Choose File No file chosen

Upload

Format Penamaan File : KAK / Nota Dinas\_Kegiatan\_Fungsi\_Tahun  
Contoh : KAK Kegiatan Pengolahan Pemetaan ST2023\_IPDS\_2022

**FILE KAK DAN NOTA DINAS**

Umum Sosial Produksi Distribusi Nerwilis IPDS

Daftar File per Fungsi/Bagian

Detailed description of the screenshot: The screenshot shows the 'Unggah KAK & Nota Dinas' page for an admin user. The page has a light blue header with the title 'Unggah KAK & Nota Dinas'. Below the header is a white form area. The form has a title 'UNGAH KAK & NOTA DINAS'. It contains a 'FUNGSI' dropdown menu with 'Umum' selected, a 'Choose File' button with 'No file chosen' text, and a blue 'Upload' button. Below the form, there is a note about the file naming format: 'Format Penamaan File : KAK / Nota Dinas\_Kegiatan\_Fungsi\_Tahun' and an example: 'Contoh : KAK Kegiatan Pengolahan Pemetaan ST2023\_IPDS\_2022'. At the bottom of the form, there is a section titled 'FILE KAK DAN NOTA DINAS' which contains a list of folders: 'Umum', 'Sosial', 'Produksi', 'Distribusi', 'Nerwilis', and 'IPDS'. The 'Umum' folder is highlighted in orange. An arrow points from this list to an orange callout box containing the text 'Daftar File per Fungsi/Bagian'.

## Upload Dokumen

### Mengunduh Dokumen KAK dan Nota Dinas

FILE KAK DAN NOTA DINAS

Umum Sosial Produksi Distribusi Nerwilis IPDS

Search:

NAMA FILE	AKSI	
	DOWNLOAD	DELETE
KAK PENGADAAN HANDSANITIZER.pdf	<a href="#">Download</a>	<a href="#">Delete</a>
KAK PENGADAAN MASKER.pdf	<a href="#">Download</a>	<a href="#">Delete</a>
KAK UMUM.pdf	<a href="#">Download</a>	<a href="#">Delete</a>

Tekan tombol download

## Upload Dokumen

### Menghapus Dokumen KAK dan Nota Dinas

FILE KAK DAN NOTA DINAS

Umum Sosial Produksi Distribusi Nerwilis IPDS

Search:

NAMA FILE	AKSI	
	DOWNLOAD	DELETE
KAK PENGADAAN HANDSANITIZER.pdf	<a href="#">Download</a>	<a href="#">Delete</a>
KAK PENGADAAN MASKER.pdf	<a href="#">Download</a>	<a href="#">Delete</a>
KAK UMUM.pdf	<a href="#">Download</a>	<a href="#">Delete</a>

Tekan tombol hapus

# Upload Dokumen

## Halaman Unggah Dokumen KAK dan Nota Dinas (Fungsi)

**UNGGAH KAK & NOTA DINAS**

No file chosen

Format Penamaan File : KAK / Nota Dinas\_Kegiatan\_Fungsi\_Tahun  
Contoh : KAK Kegiatan Pengolahan Pemetaan ST2023\_IPDS\_2022

---

**FILE KAK DAN NOTA DINAS**

Daftar file sesuai Fungsi/Bagian

Search:

NAMA FILE	AKSI	
	DOWNLOAD	DELETE
KAK PENGADAAN HANDSANITIZER.pdf	<input type="button" value="Download"/>	<input type="button" value="Delete"/>
KAK PENGADAAN MASKER.pdf	<input type="button" value="Download"/>	<input type="button" value="Delete"/>
KAK UMUM.pdf	<input type="button" value="Download"/>	<input type="button" value="Delete"/>

Showing 1 to 3 of 3 entries

Previous 1 Next

## Filter Tabulasi

# Menambahkan Dropdown Filter Jenis Transaksi, Fungsi/Bagian, Bulan dan Jenis Belanja

## Filter Tabulasi

### Pilihan Filter: RPD x Semua Fungsi/Bagian x Semua Bulan x Semua Jenis Belanja

EXPORT EXCEL

Show 10 entries

Search:

FUNGSI/BAGIAN	RPD												TOTAL
	JANUARI	FEBRUARI	MARET	APRIL	MEI	JUNI	JULI	AGUSTUS	SEPTEMBER	OKTOBER	NOVEMBER	DESEMBER	
Fungsi Distribusi	0	0	0	0	0	0	0	0	0	0	0	0	0
Fungsi IPDS	0	0	0	0	0	0	0	0	0	0	0	0	0
Fungsi NWAS	0	0	0	0	0	0	0	0	0	0	0	0	0
Fungsi Produksi	0	0	0	0	0	0	0	0	0	0	0	0	0
Fungsi Sosial	0	0	0	0	0	0	0	0	0	0	0	0	0
TOTAL	0	0	0	0	0	0	0	0	0	0	0	0	0

Showing 1 to 6 of 6 entries

Previous

1

Next

## Filter Tabulasi

### Pilihan Filter: RPD x Produksi x Semua Bulan x Semua Jenis Belanja

EXPORT EXCEL

Show 10 entries

Search:

JENIS BELANJA	RPD FUNGSI/BAGIAN PRODUKSI												TOTAL
	JANUARI	FEBRUARI	MARET	APRIL	MEI	JUNI	JULI	AGUSTUS	SEPTEMBER	OKTOBER	NOVEMBER	DESEMBER	
PENCETAKAN	0	0	0	0	0	0	0	0	0	0	0	0	0
PERJALANAN DINAS	0	0	0	0	0	0	0	0	0	0	0	0	0
TRANSPORT LOKAL	0	0	0	0	0	0	0	0	0	0	0	0	0
xTOTAL	0	0	0	0	0	0	0	0	0	0	0	0	0

Showing 1 to 4 of 4 entries

Previous

1

Next

## Filter Tabulasi

### Pilihan Filter: Anggaran Belum Dimanfaatkan x Produksi x Semua Bulan x Semua Jenis Belanja

EXPORT EXCEL

Show 10 entries

Search:

JENIS BELANJA	ANGGARAN BELUM DIMANFAATKAN (PAGU-RPD)	TOTAL
	PRODUKSI	
ATK	0	0
ATK & COMP. SUPPLIES	0	0
BARANG MODAL	0	0
BARANG/JASA	910.000	910.000
HONOR	0	0
KONSUMSI	0	0
PAKET DATA	0	0
PAKET MEETING	0	0

## Filter Tabulasi

### Pilihan Filter: Anggaran Belum Dimanfaatkan x Semua Fungsi/Bagian x Desember x Semua Jenis Belanja

EXPORT EXCEL

Show 10 entries

Search:

FUNGSI/BAGIAN	ANGGARAN BELUM DIMANFAATKAN DARI RENCANA BULANAN (RPD-SPJ)	
	DESEMBER	TOTAL
Fungsi Distribusi	0	0
Fungsi IPDS	0	0
Fungsi NWAS	0	0
Fungsi Produksi	0	0
Fungsi Sosial	0	0
TOTAL	0	0

Showing 1 to 6 of 6 entries

Previous

1

Next

## Filter Tabulasi

### Pilihan Filter: Sisa Anggaran x Semua Fungsi/Bagian x Semua Bulan x Semua Jenis Belanja

EXPORT EXCEL

Show 10 entries

Search:

JENIS BELANJA	SISA ANGGARAN (PAGU-LDS)						TOTAL
	BAGIAN UMUM	FUNGSI SOSIAL	FUNGSI PRODUKSI	FUNGSI DISTRIBUSI	FUNGSI N WAS	FUNGSI IPDS	
ATK	52.966.000	0	0	0	0	0	52.966.000
ATK & COMP. SUPPLIES	50.250.000	8.000.000	0	0	0	0	58.250.000
BARANG MODAL	0	0	0	36.000.000	0	0	36.000.000
BARANG/JASA	0	2.200.000	910.000	8.612.000	4.450.000	2.000.000	18.172.000
HONOR	0	81.984.000	0	27.209.000	32.133.000	0	141.326.000
KONSUMSI	0	0	0	8.880.000	1.280.000	0	10.160.000
PAKET DATA	0	0	0	0	3.750.000	0	3.750.000
PAKET MEETING	0	0	0	58.058.000	0	40.795.000	98.853.000

## Filter Tabulasi

### Hasil Export File Excel: Sisa Anggaran x Semua Fungsi/Bagian x Semua Bulan x Semua Jenis Belanja

SISA ANGGARAN (PAGU-LDS)\_FUNGSI\_25-02-2022 - Excel

SISA ANGGARAN (PAGU-LDS)							
JENIS BELANJA	BAGIAN UMUM	FUNGSI SOSIAL	FUNGSI PRODUKSI	FUNGSI DISTRIBUSI	FUNGSI NNAS	FUNGSI IPDS	TOTAL
ATK	52 966 000						52 966 000
ATK & COMP. SUPPLIES	50 250 000	8 000 000					58 250 000
BARANG MODAL				36 000 000			36 000 000
BARANG/JASA		2 200 000	910 000	8 612 000	4 450 000	2 000 000	18 172 000
HONOR		81 984 000		27 209 000	32 133 000		141 326 000
KONSUMSI				8 880 000	1 280 000		10 160 000
PAKET DATA					3 750 000		3 750 000
PAKET MEETING				58 058 000		40 795 000	98 853 000
PENCETAKAN		1 549 517 000	6 157 000	47 604 000	30 433 000	48 154 000	1 681 865 000
PENGIRIMAN	121 649 000						121 649 000
PERJALANAN DINAS		102 908 000	52 956 000	117 863 000	11 613 000	8 826 000	294 166 000
PERJALANAN DINAS DALAM KOTA				877 000		6 000 000	6 877 000
PERJALANAN PELATIHAN				120 463 000			120 463 000
PERLENGKAPAN PELATIHAN	56 550 000			6 000 000			62 550 000
TRANSPORT LOKAL		600 000	750 000	2 550 000	15 900 000	12 500 000	32 300 000
xTOTAL	281 415 000	1 775 205 000	60 773 000	438 016 000	107 059 000	118 275 000	2 780 743 000

**Terima Kasih**